大阪工業大学

URL http://www.oit.ac.jp/

〈大宮キャンパス〉〒535-8585　大阪市旭区大宮5-16-1
〈梅田キャンパス〉〒530-8568　大阪市北区茶屋町1-45
〈枚方キャンパス〉〒573-0196　大阪府枚方市北山1-79-1
入試部　（大宮キャンパス）TEL 06-6954-4086

専門的な知識・技能、人間性を兼ね備え 次代のリーダーとなる専門職業人を世に送り出す

Ranking 全国 第4位 近畿 第1位

2018年実就職率（卒業生数1,000人以上の大学）

大阪工業大学は、毎年安定した就職実績を誇っており、同ランキングでは近畿の私立大学で「9年連続第1位」です。この状況は理工系学部にとどまらず、文系の知的財産学部も同様で「2018年実就職率 学部系統別編（法学系）」ランキングで全国第2位、西日本の国公私立大学で「3年連続第1位」となっています。実績を裏付ける理由の一つは真の実力を身に付ける教育です。学生自身が考え、行動し、失敗を経験しながら問題解決能力を身に付ける「PBL（Problem Based Learning）教育」や英語の自立学修をサポートする制度など、学びへの情熱を育む取り組みが社会から高く評価されています。例えば、工学部機械工学科3年次の授業「エンジニアリングプラクティス」では、企画・設計・加工・組立・分析・評価に至るものづくりの一連の流れを実際に体験することで技術者としての素養を身に付けます。1年を通して「電気自動車」「ホバークラフト」などのテーマにグループで取り組み、失敗体験などを通してものづくりの難しさや面白さを体得します。こうした経験を重ね、社会で活躍できる人材としての実践力を身に付けます。

進路指導教諭編

Ranking 西日本私立大 第6位

教育力が高い大学

AI（人工知能）、IoT（モノのインターネット）を含む急速なロボット化が進む現代の変化に対応するため、専門知識や技術力はもちろん、魅力的な製品やシステムにまとめる革新的な発想やユーザー視点に立ったデザイン思考力が求められています。大阪工業大学は、2017年4月にロボティクス&デザイン工学部を開設しました。機械、電気・電子、情報、建築、プロダクトなど幅広い分野の技術者および専門的職業人を輩出するため、梅田キャンパスで最新の技術・設備を取り入れた実践的な教育を展開。産学連携、国際交流などの体験を重ね、優れたスキルと感性、デザイン思考を備え、未来のものづくりと社会の発展を支える人物の育成をめざします。同学部システムデザイン工学科では、機械、電気・電子、情報工学を基盤にAIやIoTの技術などを用い、機器や人を含んだトータルなシステムをデザインできる人材を育成します。

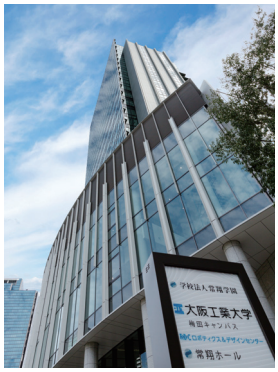

2017年4月、梅田キャンパス誕生

2019年度入試 TOPICS

- 「第2（第3）志望制度」や「文理併願方式」を利用すれば合格のチャンスがさらに広がります。詳しくは大学HPをご覧ください。
- 入試成績優秀者対象の特待生制度が充実しています。入試成績上位者を特待生として認定し、授業料を4年間全額または1年間半額を免除します。
- 一般入試前期C日程（大学入試センター試験利用型入試）の1次手続締切日を3月11日に設定しています。国公立大学前期日程の合否を確認してから入学手続できます。

学部/学科情報

- 工学部／都市デザイン工学科、建築学科、機械工学科、電気電子システム工学科、電子情報システム工学科※、応用化学科、環境工学科、生命工学科
- ロボティクス&デザイン工学部／ロボット工学科、システムデザイン工学科、空間デザイン学科
- 情報科学部／情報知能学科※、情報システム学科、情報メディア学科、ネットワークデザイン学科※
- 知的財産学部（文系）／知的財産学科

※2019年4月学科名称変更

主な Ranking Data

●2018年実就職率　学部系統別編（法学系）		全国第2位
●研究力が高い大学	進	西日本私立大第4位
●2018年大学別大学院進学率		西日本私立工科系大第1位
●生徒に人気がある大学	進	西日本私立工科系大第1位
●就職に力を入れている大学	進	近畿第3位
●入学後、生徒を伸ばしてくれる大学	進	近畿私立大第6位
●専門分野が深く学べる大学	受	近畿私立大第8位

資格試験合格者数

西日本私立大

一級建築士	第3位
技術士	第1位
弁理士	第3位

※朝日新聞出版 大学ランキング2019より

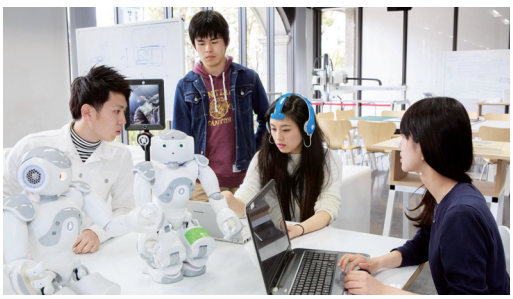

デザイン思考と最先端技術を学ぶ［ロボティクス&デザイン工学部］